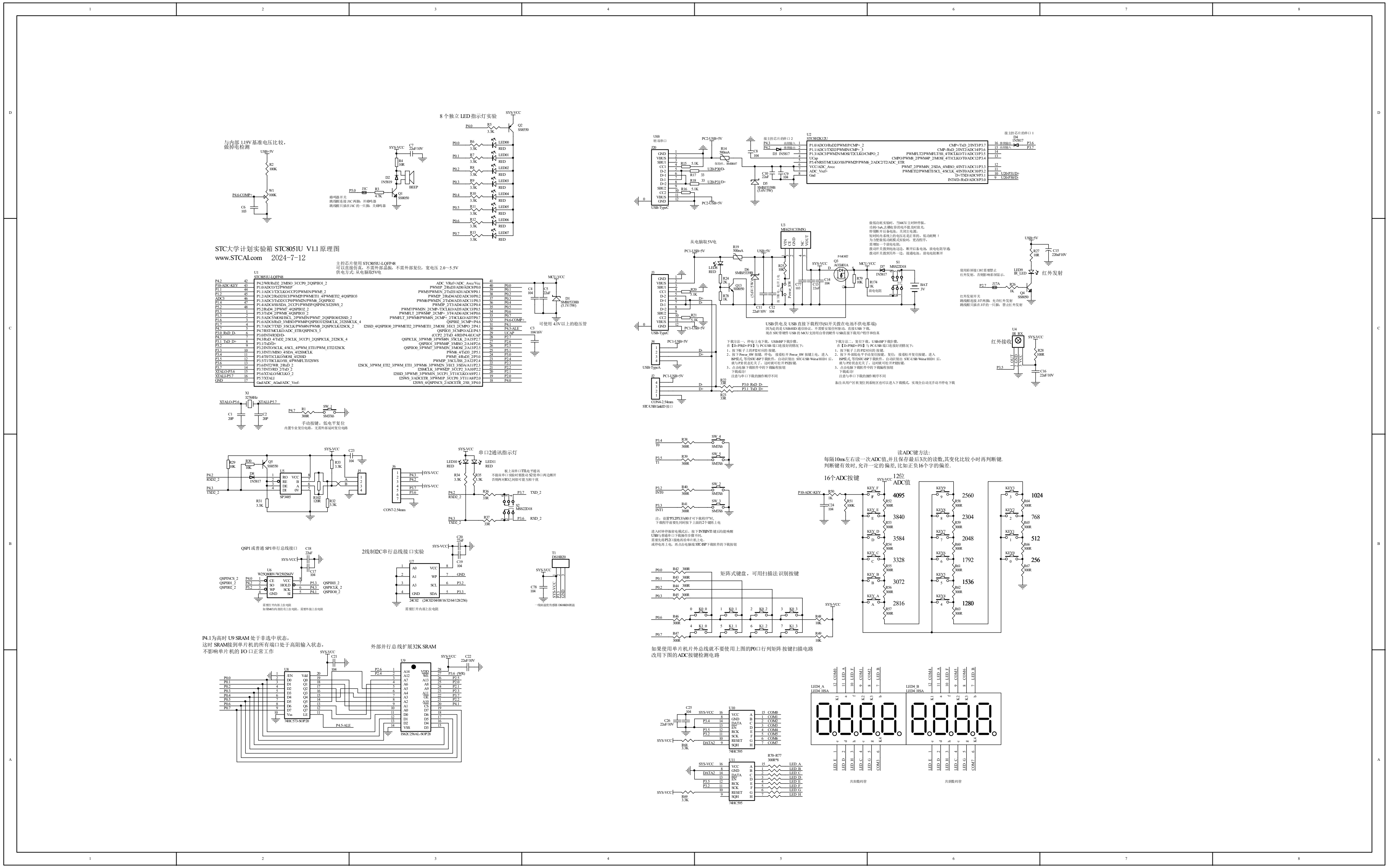

STC大学计划实验箱 STC8051U V1.1原理图
www.STCAI.com 2024-7-12
主控芯片使用 STC8051U-LQFP48
可以直接仿真，不需外部晶振，不需外部复位，宽电压 2.0~5.5V
供电方式: 从电脑取5V电
8 个独立 LED 指示灯实验
串口2通讯指示灯
2线制I2C串行总线接口实验
外部并行总线扩展32K SRAM
矩阵式键盘，可用扫描法识别按键
16个ADC按键
读ADC键方法:
红外发射
红外接收